

# ペット対応 賃貸テラスハウス

- ☆エアコン1基(リビングのみ)
- ☆ウォークインクローゼット
- ☆トイレ2ヶ所
- ☆ガスコンロ設置可
- ☆1616サイズUB(追焚付)
- ☆CATV  
(J:COM 120M Wifiプラン利用可)



京成線 「青砥」駅 徒歩2分  
人気のテラスハウス！ウォークインクローゼット付！



※写真は別のお部屋です。

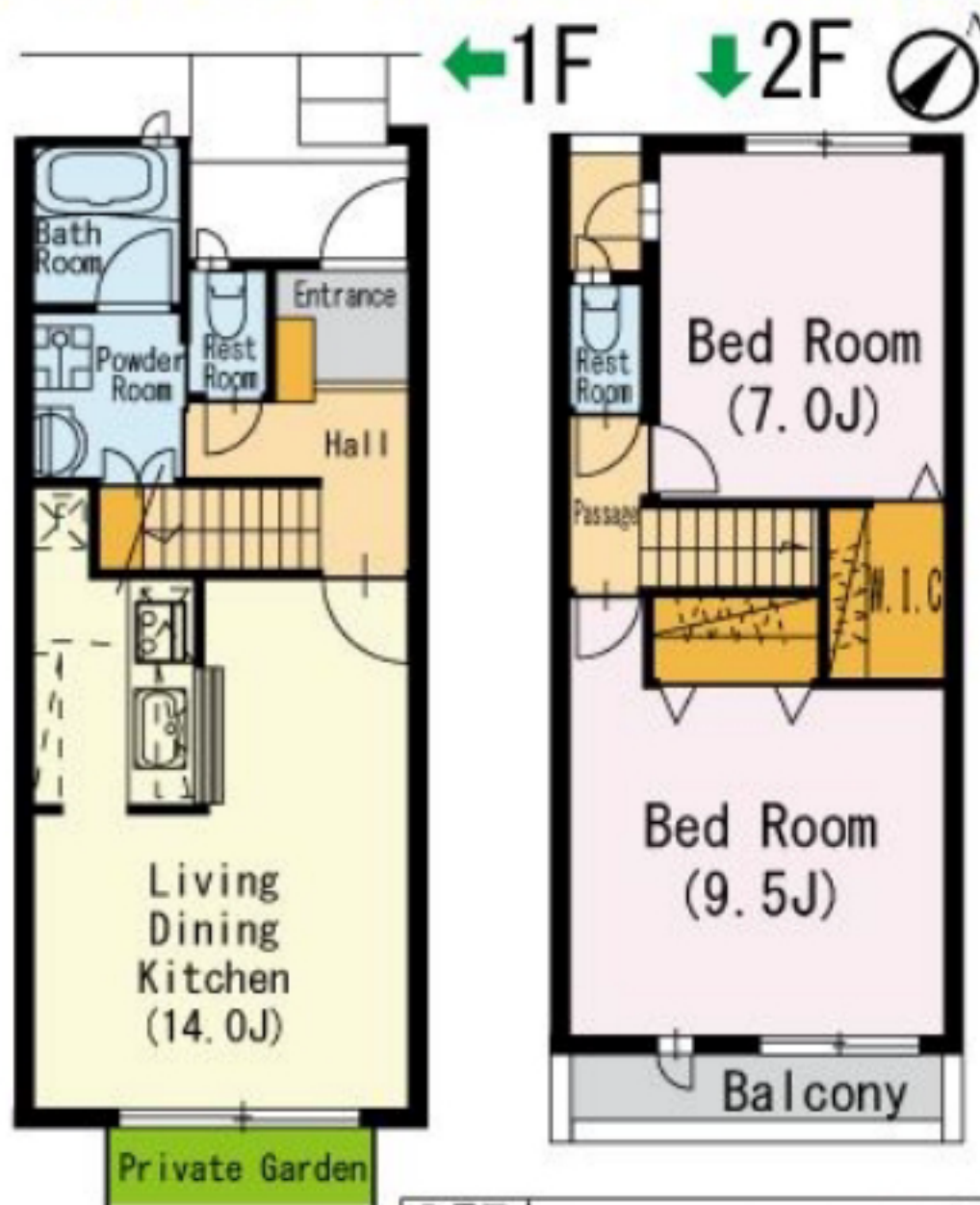

犬2匹  
までOK!  
(中型犬OK)  
猫不可!

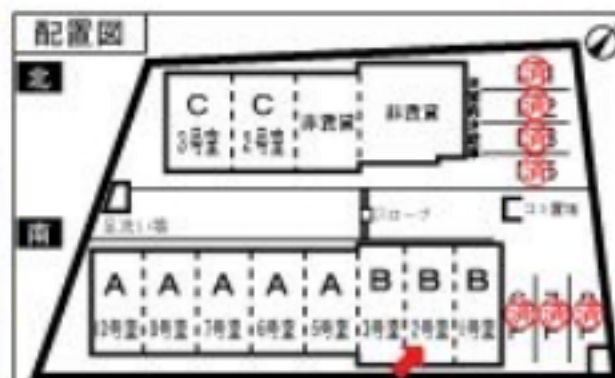

名称	ヴィルヌーブ南棟		
賃料	170,000円		
敷金	2ヶ月	礼金	1ヶ月
所在地	東京都葛飾区青戸2-1-8		
構造	木造 2階建		
築年月	平成19年10月	総戸数	8戸
物件概要	南-2号室: 2LDK 73.10㎡		
更新料	新賃料の1ヶ月分	契約期間	2年間
入居可能日	相談(5月中旬入居可)	状況	現空
駐車場	空きなし	環境	良好
火災保険	21,500円(2年) ※当社指定の保険に加入		
礼金	22,000円(税込) ※入居者負担		
設備	<input type="checkbox"/> 東京電力 <input type="checkbox"/> ウォークインクローゼット <input type="checkbox"/> エアコン1基(リビングのみ)	<input type="checkbox"/> 都市ガス <input type="checkbox"/> 追焚付UB <input type="checkbox"/> CATV引込済	<input type="checkbox"/> 公営水道 <input type="checkbox"/> 室内洗濯機置場
特記事項	◆猫の飼育不可 ◆J:COM 120M Wifiプラン利用可		
備考	※お申込後、審査の結果お断りする場合がございます。 ※お申込と現状に相違がある場合は現状を優先します。 ※契約までに申込人の住民票と収入証明が必要です。 ※賃貸保証会社利用必須(日本賃貸保証・初回保証料50%・以降、1年毎に12,000円)		



ペット可賃貸のスマイリア  
<https://www.smirea.net/>  
 東京都知事免許(2)第98911号  
 〒160-0007 東京都新宿区荒木町22番地タジマビル2階

☎ 03-3353-0303  
 FAX 03-3353-0404  
 MAIL info@smirea.net

担当 川元 裕喜



スマホで物件確認